

Gezocht: ideële belegger die Tsjerk de Boer helpt het bedrijf van oom Jan over te nemen en om te zetten: van een gangbare, intensieve melkveehouderij naar een natuur-inclusief bedrijf dat gaat weiden in dienst van de weidevogels.

URGENTIE: hoe verder, met die vraag zijn Jan en Tsjerk de Boer al even bezig. Jan heeft zelf geen opvolgers. Neef Tsjerk wil het bedrijf van hem overnemen en het roer omgooien. Maar ... dat kan alleen met een grondeigenaar die een pacht rekent die past bij die nieuwe, natuurinclusieve bedrijfsvoering.

Oom Jan heeft o.a. 38 hectares in erfpacht bij ASR. Dat contract loopt in 2027 af en dat betekent: insteek betalen en een hoge pachtprijs. Vindt Tsjerk geen ideële belegger dan kan hij het bedrijf alleen overnemen als hij nog intensiever gaat boeren dan oom Jan.

Het bedrijf van oom Jan ligt in het noordwesten van veenweide-gebied Aldeboarn-De Deelen: een voorbeeld van de integrale gebiedsgerichte aanpak die het Rijk voorstaat ter realisering van haar Nationaal Programma Landelijk Gebied (NPLG).

In veenweidegebieden (lees: Aldeboarn-De Deelen) komen alle opgaven waar we voor staan samen:

- herstel van biodiversiteit en een krachtig en weerbaar weidevogelgebied
- verbetering van de natuur- en waterkwaliteit
- vermindering van de uitstoot van CO2 en stikstof
- vermindering van de bodemdaling
- aanpassing van het watersysteem aan (de extremen van) klimaatverandering.



Natuurgrond van it Fryske Gea rond it Botmar, waarvan 9 ha gepacht wordt door oom Jan.

Aldeboarn-De Deelen (5000ha / 70 agrarische bedrijven) is centraal gelegen in Friesland, in de gemeenten Heerenveen, Smallingerland en Opsterland. Het gebiedsproces is in 2017 gestart op initiatief van burgers en boeren.

I.s.m. het team van ADD heeft Tsjerk zijn wens voor omschakeling, waarmee hij een bijdrage gaat leveren aan het Aanvalsplan Grutto in ADD Noord, op papier gezet. Idee is ook om te gaan samenwerken met zijn broer Aldert die het ouderlijk bedrijf overneemt en daar een omschakeling wil realiseren.

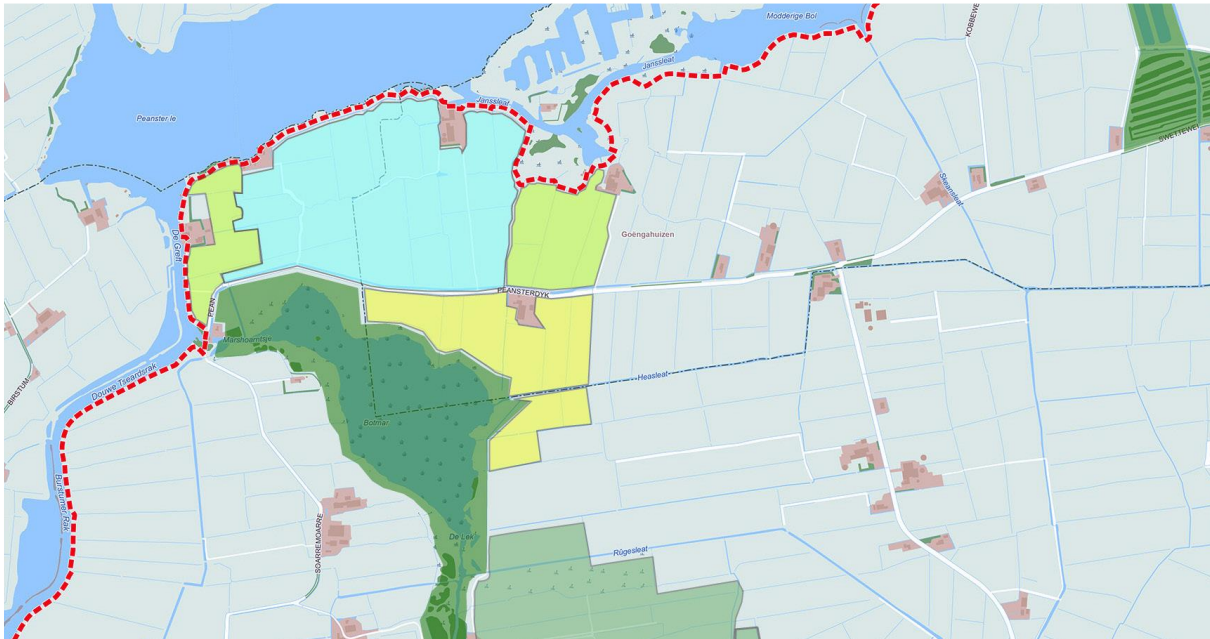

Wat maakt de ideële belegger mogelijk?

Zonder ideële belegger kan Tsjerk het bedrijf van oom Jan alleen overnemen als hij nog intensiever wordt dan oom Jan. Die heeft 120 koeien, 40 stuks jongvee en melkt 18.000 liter per hectare per jaar; hij heeft 7ha eigendom; 38ha erfpacht van ASR; 9ha pacht van natuurvereniging it Fryske Gea.

De ideële belegger maakt overname *en omschakeling* mogelijk. Het plan is:

- op 20ha weiden in dienst van de weidevogels / moziekbeheer t.b.v. het Aanvalsplan Grutto
- in ADD Noord op 9ha natuurbeheer
- van 120 naar 90 koeien; het jongvee weidt bij broer Aldert
- een waterpeil waarop beweiding nog mogelijk is.

Tsjerk onderzoekt momenteel of omschakeling naar Jerseys koeien interessant is en of omschakeling naar biologisch financieel mogelijk is.

Urgentie: zonder private investeerder geen omschakeling mogelijk

Hoe kan de private investeerder of stichting helpen?

- Door aankoop van de grond van ASR. NB: uitgangspunt van de provincie is dat de grond afgewaardeerd wordt.
- Door het berekenen van een passende pachtprijs.

Wat ligt er in het verschiet?

- Deze gronden vormen een schakel in het realiseren van een Aanvalsplan Grutto-gebied van 1000ha in ADD Noord.